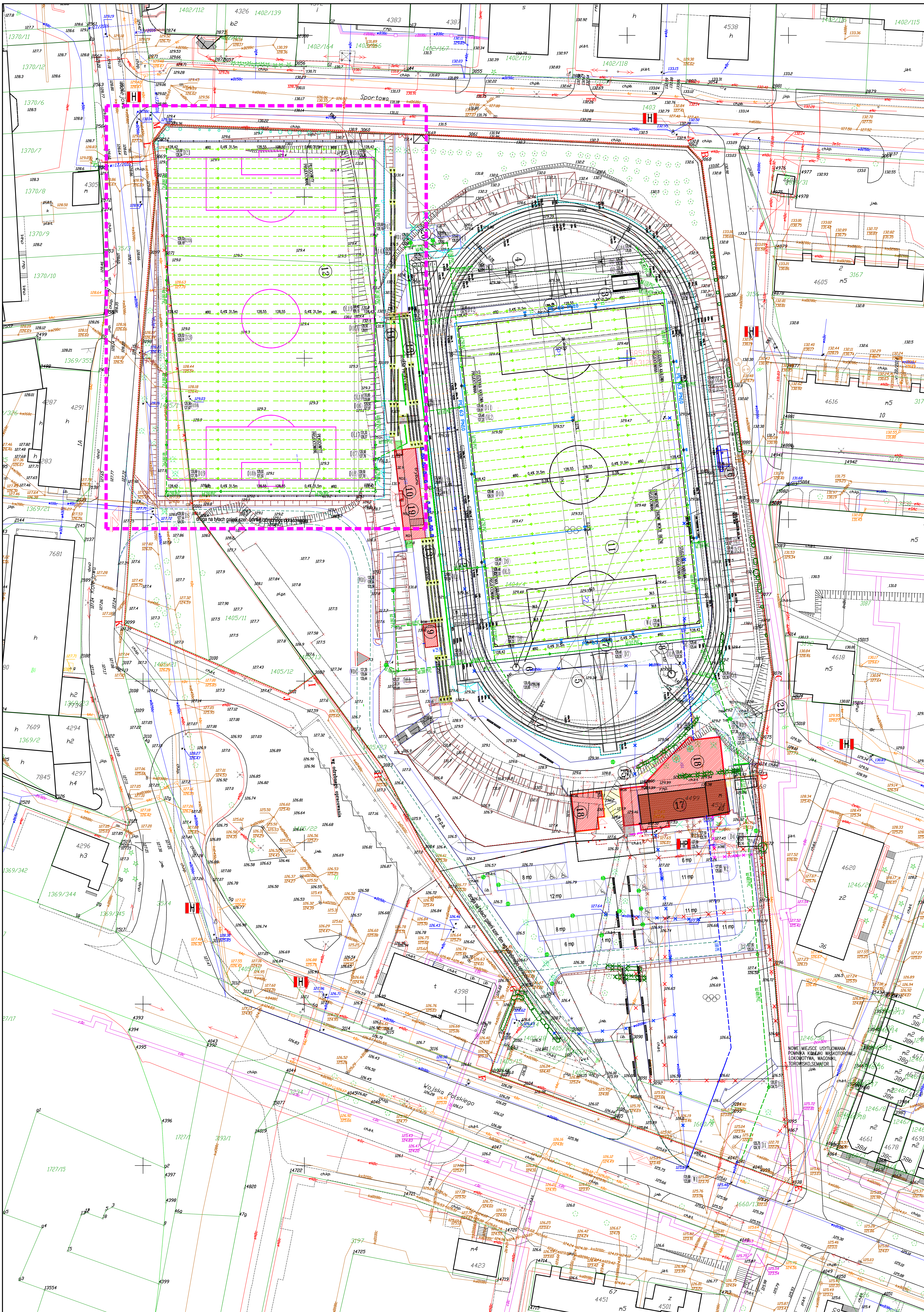

LEGENDA:

ETAP I :
- zakres opracowania etapu I
- D5 – D19 projektowane przyłącze kanalizacji deszczowej
- D21 – D19, D15A – D19 projektowana doziemna instalacja kanalizacji deszczowej
- projektowany drenaż pod boiskiem z murawą sztuczną
- projektowane studzienki kanalizacji deszczowej

ETAP II :
- D5A – D14 projektowana doziemna instalacja kanalizacji deszczowej
- projektowany drenaż pod boiskiem z murawą naturalną
- projektowane studzienki kanalizacji deszczowej
- projektowane wpusty uliczne + studzienki kanalizacji deszczowej z osadnikiem
- projektowane odwodnienie liniowe
- W3 – W4 projektowana doziemna instalacja wodociągowa doprowadzona do systemu zraszającego
- projektowany system zraszania boiska

ETAP III :
- W1 – W2 projektowane przyłącze wodociągowe
- D1 – D2 projektowane przyłącze kanalizacji deszczowej
- D2 – D5A projektowana doziemna instalacja kanalizacji deszczowej
- D8 – WD5, WD6 projektowane studzienki kanalizacji deszczowej
- projektowane wpusty uliczne + studzienki kanalizacji deszczowej z osadnikiem
- zasuwa odcinająca DN100
- istn. wodociągowa do likwidacji
- istn. instalacja kanalizacji san. do likwidacji

Inwestycja: STADION MIEJSKI
ETAP I
BOISKO TRENINGOWE
UL. WOJSKA POLSKIEGO 40
DZ. EWID. NR 1404/1, 1404/3, 1404/4, 1405/1, 1405/11, 1405/12, 1405/13, 1405/14, 1405/15, 1405/16, 1405/17, 1405/18, 1405/19, 1405/20, 1660/8;
OBR. EWID. NR 0001, KOLNO
JEDNOSTKA EWIDENCYJNA 200601_1 KOLNO

Obiekt: DOZIEMNA INSTALACJA KANALIZACJI DESZCZOWEJ WRAZ Z DRENAŻEM POD BOISKIEM TRENINGOWYM

Inwestor: **MIASTO KOLNO**
ul. Wojska Polskiego 20
18-500 Kolno

Jednostka projektowa: *Ptaszyński Architektura*
ROMAN PTASZYŃSKI
ul. dr Ireny Białówny 9/6
15-437 Białystok

Faza opracowania: PROJEKT WYKONAWCZY

Rysunek: PLAN SYTUACYJNY

Branża:	Nr uprawn.:	Podpis:
Instalacje sanitarne		
Projektant: mgr inż. Jerzy Łysiuk	BŁ-17/06	
mgr inż. Piotr Koziuk	PDL/0146/PWBS/17	

Projekt jest chroniony prawem autorskim. Projekt architektoniczny jest projektem nadrzędnym, wszelkie niejasności konsultować z Głównym Projektantem.

Nr proj.:	Skala:	Data:	Nr rys.:	Rev.:
PT-32/2016	1:500	14.03.2018	S-1	A

STAROSTA KOLNEŃSKI
P.2006.2017.31
2017-01-17

MAPA DO CELÓW PROJEKTOWYCH

Mapa aktualna na dzień: 16.01.2017r.

Oznaczenie kancelaryjne zgłoszenia pracy geodezyjnej		6640.34.2017
Miejscowość		KOLNO
Jednostka ewidencyjna	identyfikator	200601_1
	nazwa	Kolno
Obręb ewidencyjny	identyfikator	0001
	nazwa	Kolno
Skala mapy	1:500	Sekcja 234.323.1534,1543,2012,2021,2114,2023
Nazwa układu współrzędnych	prostokątnych płaskich	65
	wysokości	Kronsztadt 86
Oznaczenie granic obszaru, który był przedmiotem aktualizacji		
Służebności gruntowe mające wpływ na zagospodarowanie gruntów zlokalizowanych w granicach projektowanej inwestycji		Nie badano
Kontur użytku gruntowego, który nie jest ujawniony w bazie danych ewidencji gruntów i budynków		Brak

GEOGRID2 USŁUGI GEODEZYJNE I KARTOGRAFICZNE
KATARZYNA WINIAREK
SYBIRAKÓW 12/56, 18-400 ŁOMŻA
NIP: 7181997985 REGON: 361451088
Nazwa/imię i nazwisko wykonawcy oraz data i podpis osoby reprezentującej wykonawcę

GEODETA UPRAWNIONY
mgr inż. Jerzy Winiarek
Imię i nazwisko, nr uprawnień oraz data i podpis geodety uprawnionego który opracował mapę

UWAGA: Wszystkie obiekty budowlane podlegają wytyczeniu przez jednostkę wykonawstwa geodezyjnego posiadającą uprawnienia do wykonywania robót geodezyjnych.
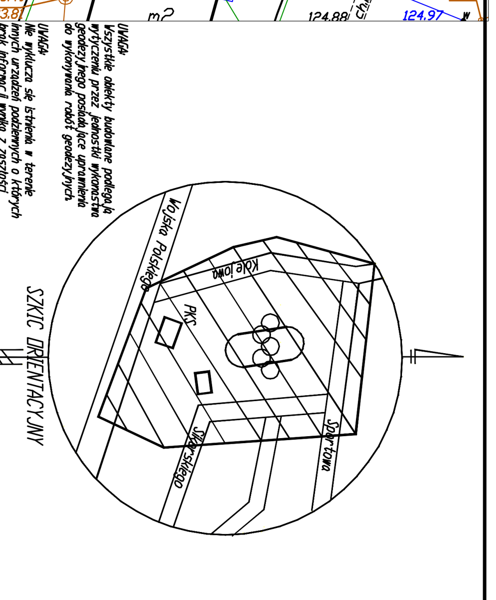
SZKIC ORIENTACYJNY