Technologie i materiały użyte w projekcie są przykładowe. Dopuszcza się użycie innych materiałów i rozwiązań o równorzednych lub wyższych parametrach technicznych po konsultacji z autorem projektu

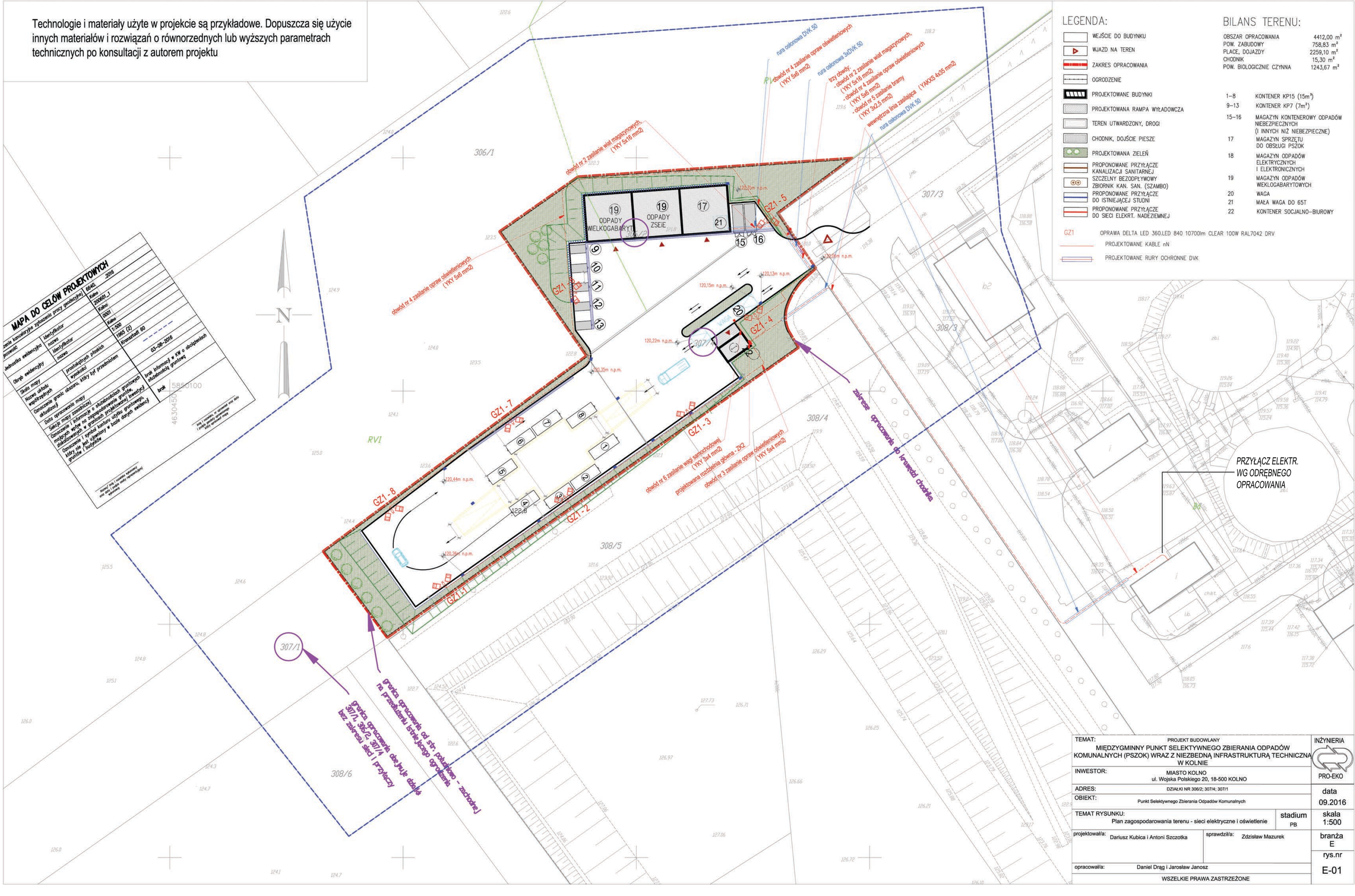

LEGENDA:

- WEJŚCIE DO BUDYNKU
- WJAZD NA TEREN
- ZAKRES OPRACOWANIA
- OGRODZENIE
- PROJEKTOWANE BUDYNKI
- PROJEKTOWANA RAMPA WYŁADOWCZA
- TEREN UTWARDZONY, DROGI
- CHODNIK, DOJŚCIE PIESZE
- PROJEKTOWANA ZIELEŃ
- PROPONOWANE PRZYŁĄCZE KANALIZACJI SANITARNEJ
- SZCZELNY BEZODPŁYWOWY ZBIORNIK KAN. SAN. (SZAMBO)
- PROPONOWANE PRZYŁĄCZE DO ISTNIEJĄCEJ STUDNI
- PROPONOWANE PRZYŁĄCZE DO SIECI ELEKRT. NADEZIEMNEJ

GZ1 OPRAWA DELTA LED 360.LED 840 10700lm CLEAR 100W RAL7042 DRV

PROJEKTOWANE KABLE nN

PROJEKTOWANE RURY OCHRONNE DVK

BILANS TERENU:

OBSZAR OPRACOWANIA	4412,00 m²
POW. ZABUDOWY	758,83 m²
PLACE, DOJAZDY	2259,10 m²
CHODNIK	15,30 m²
POW. BIOLOGICZNIE CZYNNA	1243,67 m²

1–8	KONTENER KP15 (15m³)
9–13	KONTENER KP7 (7m³)
15–16	MAGAZYN KONTENEROWY ODPADÓW NIEBEZPIECZNYCH (I INNYCH NIŻ NIEBEZPIECZNE)
17	MAGAZYN SPRZĘTU DO OBSŁUGI PSZOK
18	MAGAZYN ODPADÓW ELEKTRYCZNYCH I ELEKTRONICZNYCH
19	MAGAZYN ODPADÓW WIEKLOGABARYTOWYCH
20	WAGA
21	MAŁA WAGA DO 65T
22	KONTENER SOCJALNO-BIUROWY

TEMAT:	PROJEKT BUDOWLANY MIĘDZYGMINNY PUNKT SELEKTYWNEGO ZBIERANIA ODPADÓW KOMUNALNYCH (PSZOK) WRAZ Z NIEZBEDNĄ INFRASTRUKTURĄ TECHNICZNĄ W KOLNIE
INWESTOR:	MIASTO KOLNO ul. Wojska Polskiego 20, 18-500 KOLNO
ADRES:	DZIAŁKI NR 306/2; 307/4; 307/1
OBIEKT:	Punkt Selektywnego Zbierania Odpadów Komunalnych
TEMAT RYSUNKU:	Plan zagospodarowania terenu - sieci elektryczne i oświetlenie
stadium	PB
projektował/a:	Dariusz Kubica i Antoni Szczotka
sprawdził/a:	Zdzisław Mazurek
opracował/a:	Daniel Drąg i Jarosław Janosz

INŻYNIERIA PRO-EKO

data 09.2016

skala 1:500

branża E

rys.nr E-01

WSZELKIE PRAWA ZASTRZEŻONE